VISIT…

LANZAROTE
Caliente.COM

Un certo non so che
무엇인지 몰라도

Antonio Vivaldi
(1677～1741)
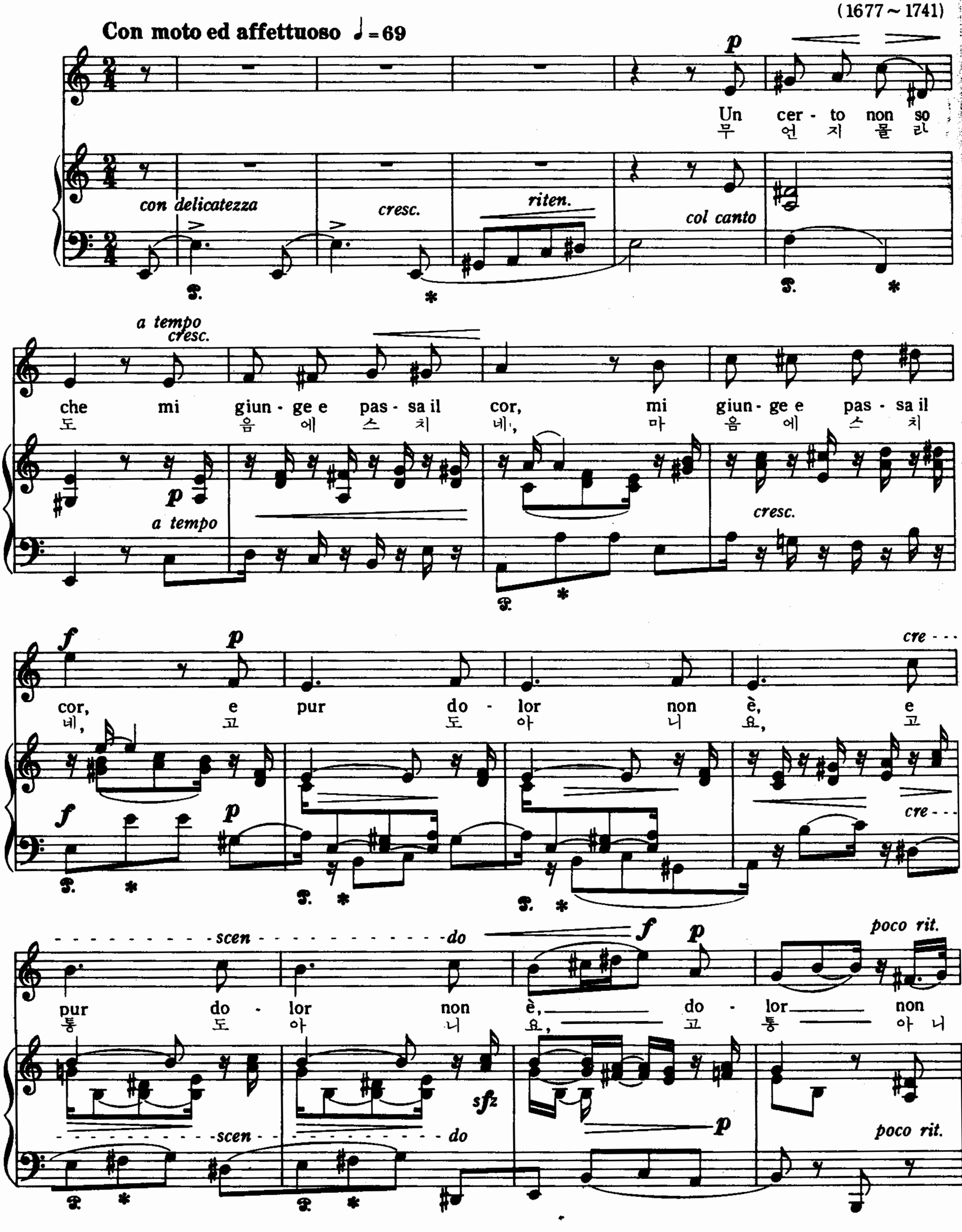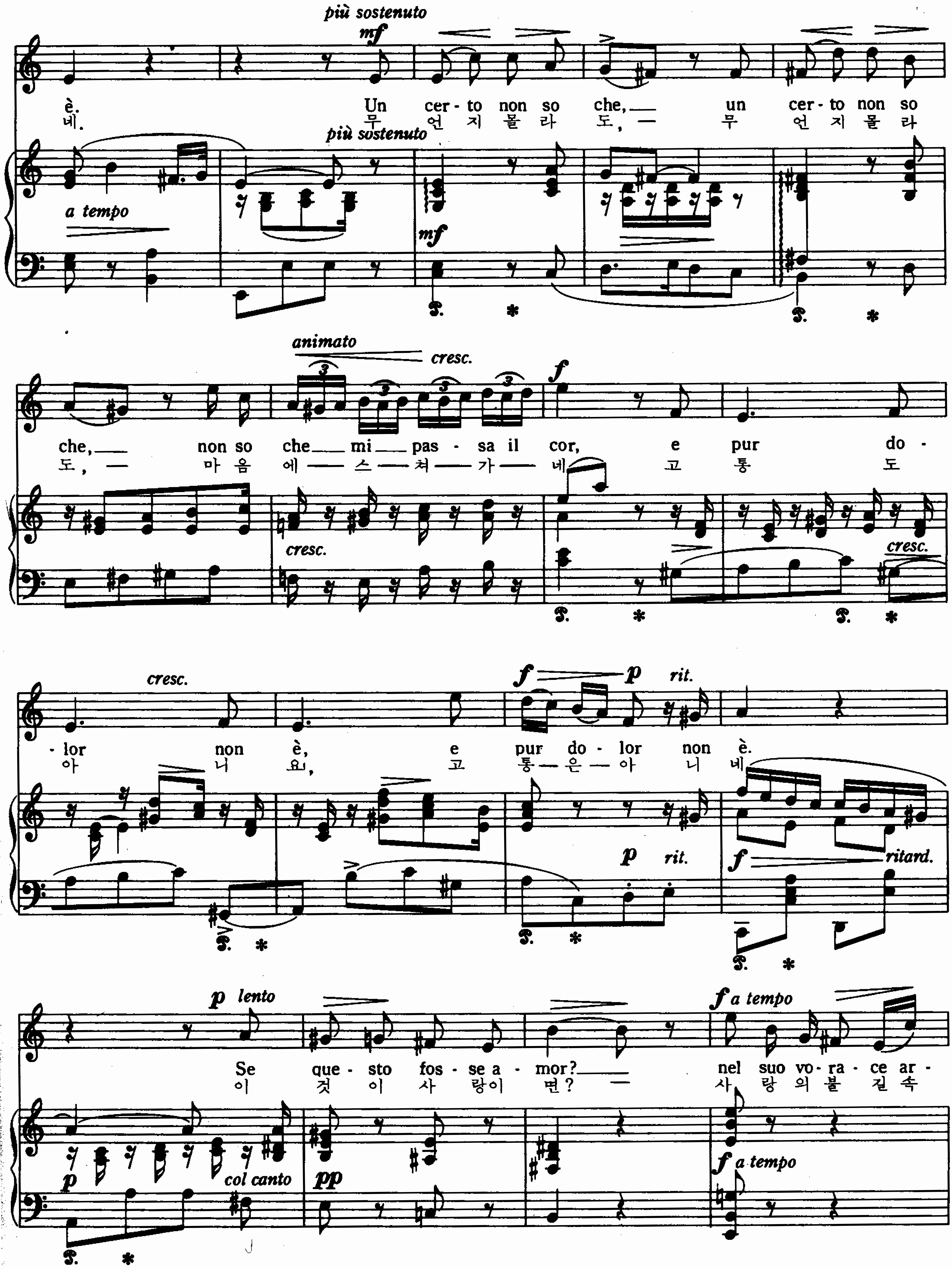
più sostenuto
mf
è. Un cer - to non so che, un cer - to non so
네. 무 언 지 몰 라 도, 무 언 지 몰 라
più sostenuto
a tempo
mf
animato
cresc.
f
che, non so che mi pas - sa il cor, e pur do -
도, 마 음 에 스 쳐 가 네 고 통 도
cresc.
cresc.
cresc.
f p rit.
- lor non è, e pur do - lor non è.
아 니 요, 고 통 은 아 니 네
p rit.
f ritard.
p lento
f a tempo
Se que - sto fos - se a - mor? nel suo vo - ra - ce ar -
이 것 이 사 랑 이 면? 사 랑 의 불 길 속
p
col canto
pp
f a tempo
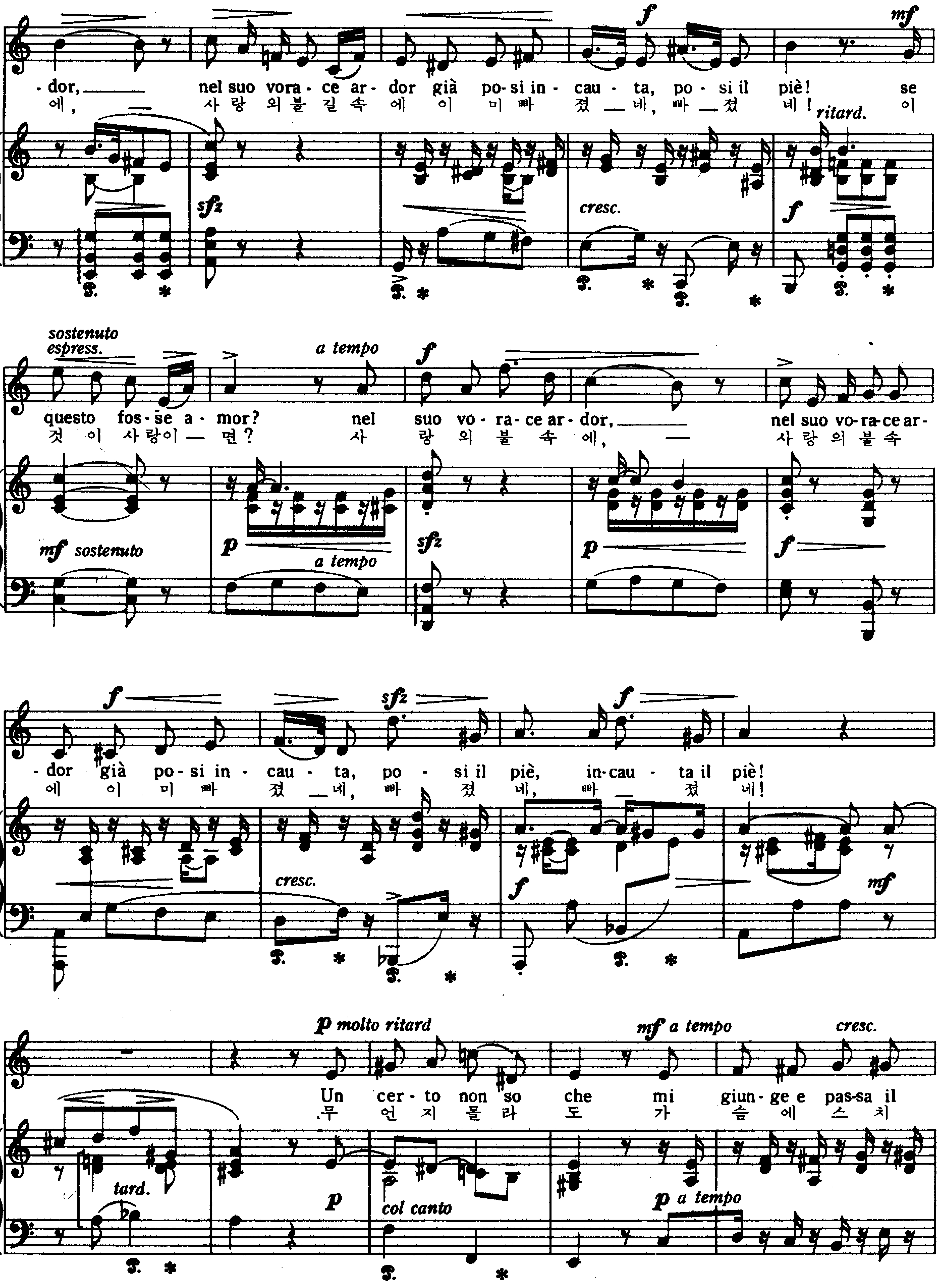
f
mf
-dor, nel suo vora-ce ar-dor già po-si in-cau-ta, po-si il piè! se
에, 사랑의불길속에 이 미 빠 졌—네, 빠—졌 네! 이
ritard.
sfz
cresc.
f
sostenuto
espress.
a tempo
questo fos-se a-mor? nel suo vo-ra-ce ar-dor, nel suo vo-ra-ce ar-
것 이 사랑이—면? 사 랑 의 불 속 에, — 사랑의불속
mf sostenuto
p
a tempo
sfz
-dor già po-si in-cau-ta, po-si il piè, in-cau-ta il piè!
에 이 미 빠 졌—네, 빠 졌 네, 빠— 졌 네!
cresc.
p molto ritard
mf a tempo
cresc.
Un cer-to non so che mi giun-ge e pas-sa il
무 언 지 몰 라 도 가 슴 에 스 치
tard.
col canto
p a tempo
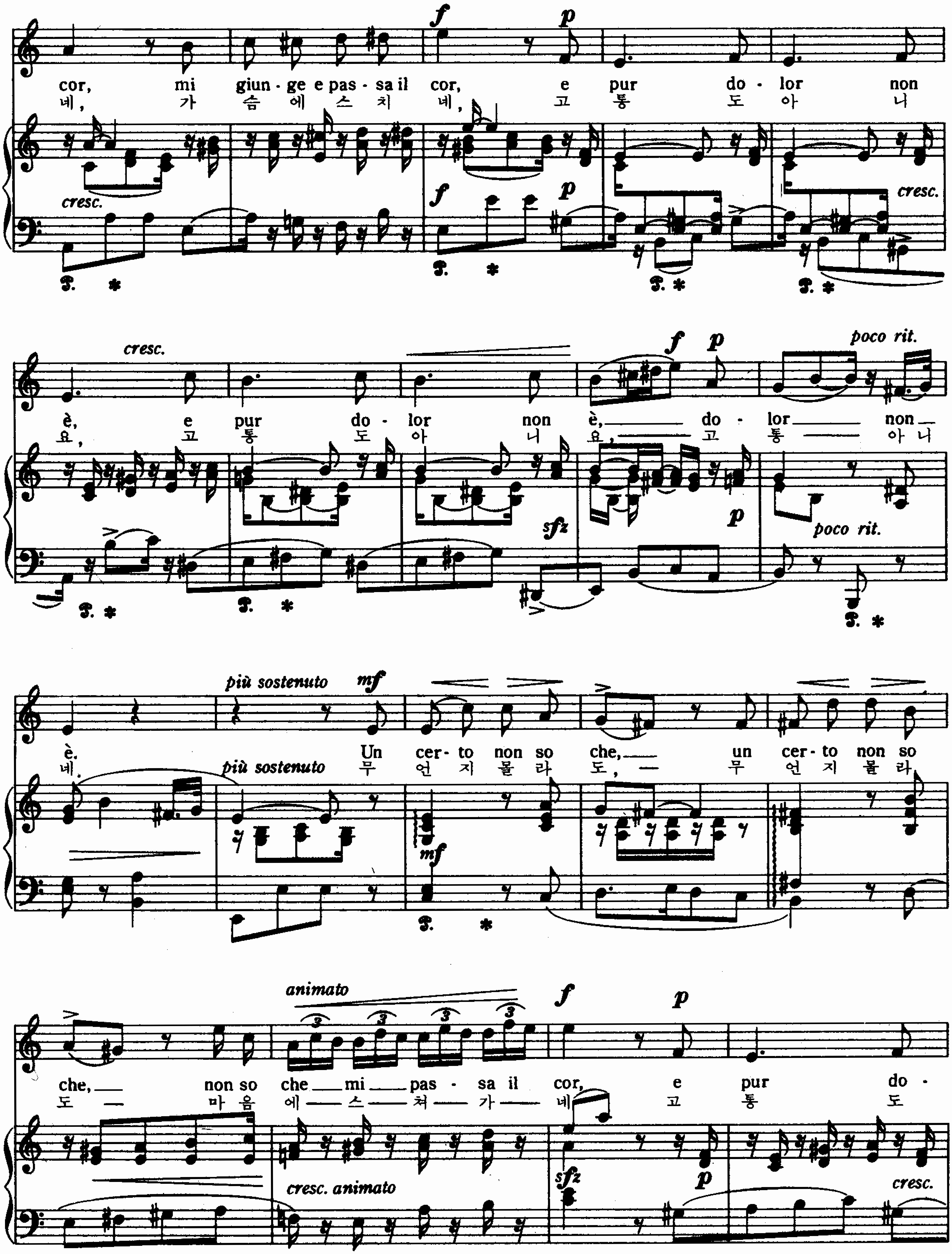
cor, mi giun - ge e pas - sa il cor, e pur do - lor non
네, 가 슴 에 스 치 네, 고 통 도 아 니
f p cresc.
è, e pur do - lor non è, do - lor non
요, 고 통 도 아 니 요, 고 통 아 니
poco rit. sfz p
più sostenuto mf
è. Un cer - to non so che, un cer - to non so
네. 무 언 지 몰 라 도, 무 언 지 몰 라
animato
che, non so che mi pas - sa il cor, e pur do -
도 마 음 에 스 쳐 가 네 고 통 도
cresc. animato sfz p cresc.
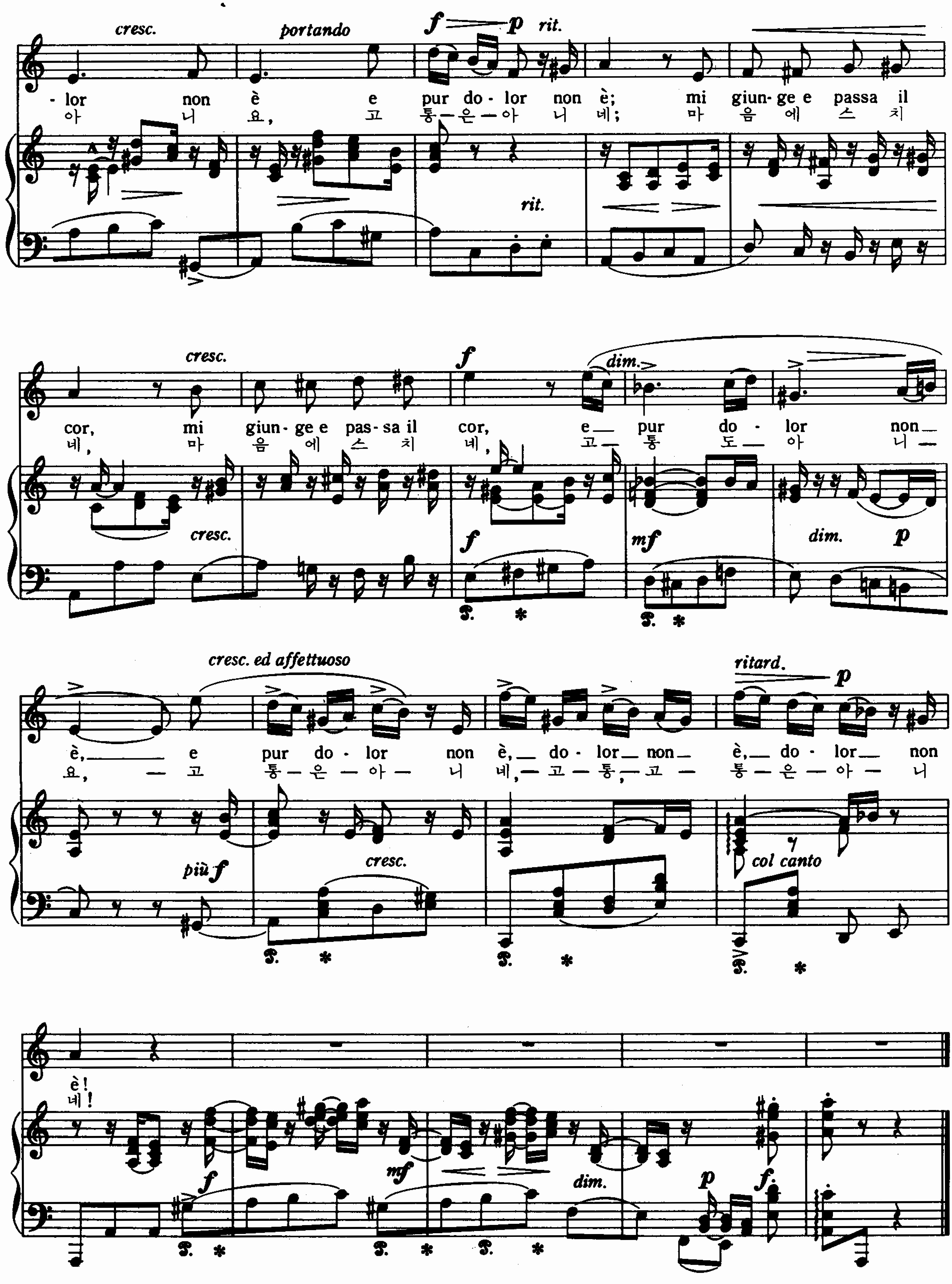
cresc. portando f p rit.
-lor non è e pur do - lor non è; mi giun - ge e passa il
아 니 요, 고 통 — 은 — 아 니 네; 마 음 에 스 치
rit.
cresc. f dim.
cor, mi giun - ge e pas - sa il cor, e — pur do - lor non —
네, 마 음 에 스 치 네, 고 — 통 도 — 아 니 —
cresc. f mf dim. p
cresc. ed affettuoso ritard. p
è, — e pur do - lor non è, — do - lor — non — è, — do - lor — non
요, — 고 통 — 은 — 아 — 니 네, — 고 — 통, — 고 — 통 — 은 — 아 — 니
più f cresc. col canto
è!
네!
f mf dim. p f